

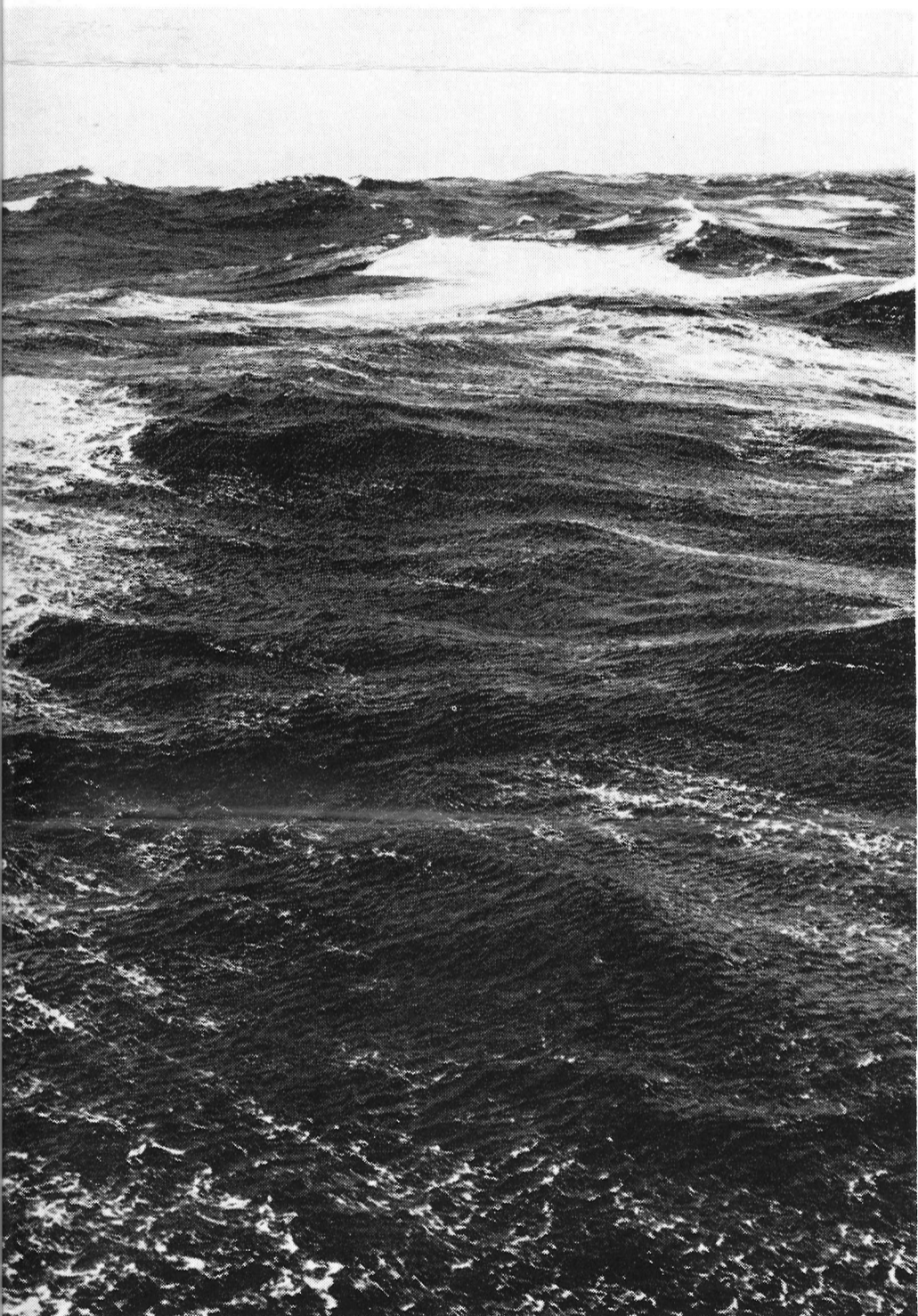

PERMAFO PERMAFO

15. VII. 1973

GALERIA PERMAFO, RYNEK-RATUSZ 24, 50-101 WROCŁAW
KLUB ZWIĄZKÓW TWÓRCZYCH — ZWIĄZEK POLSKICH ARTYSTÓW FOTOGRAFIKÓW
KOMISARZ GALERII — ANDRZEJ LACHOWICZ



OCEAN

- unicestwić odruch wartościowania,
- przyjąć banał w najzwyczajniejszy sposób, bez akcentowania egzotyki codzienności,
- utożsamić się ze światem zewnętrznym, by pozbyć się fałszywego poczucia wyższości w stosunku do otoczenia,
- odrzucić przekonanie o składaniu ofiary z siebie na rzecz sztuki,
- porzucić myśl o doskonałości wyzbycia się wszystkiego,
- być.

Zbigniew Dłubak

Zbigniew Dłubak — OCEAN 1972



Oceany, Galeria PERMAFO 2 luty 1973

Myśli, wyobrażenia, stany emocjonalne mogą stać się tworzywem idei artystycznych dopiero wtedy, kiedy zostaną oznakowane w ten sposób, aby o ich istnieniu można było kogoś powiadomić, albo żeby można było spowodować ich ponowne powstanie u odczytującego znak.

Ale sytuacja taka nigdy nie może mieć miejsca i ze względu na to, że proces zapisywania jest z samą naturą czynnością zastępującą jeden przedmiot innym przedmiotem, jak również dlatego, że proces odczytywania znaku jest czynnością dostatecznie określoną tylko w wypadkach elementarnych, w których możliwe jest istnienie realnych kodów; we wszystkich innych, a tak właśnie ma się rzecz w sztuce, odczytywanie ma charakter subiektywny, obciążony jest funkcjonowaniem zmiennego i nieokreślonego podmiotu — osobowości odbiorcy.

To co nazywamy ideą artystyczną nie ma więc określonego, jednolitego charakteru. Powstaje ona w procesie znakowania zamysłu albo koncepcji artystycznej i ten proces zawsze w dużym stopniu wpływa na jej istotę, często jest decydujący. Praca artysty polega więc na badaniu wpływu procesu znakowania i funkcji morfologicznych znaku (zależności znaczenia od zmian morfologicznych znaku) na kształt idei artystycznej.

Jeżeli przyjmiemy istnienie już uformowanej w znak idei artystycznej, to jej zmienny byt ujawnia się w procesie odbioru. Suma różniących się od siebie odbiorów jednostkowych oraz interpretacji, które warunkują te odbiory tworzy w końcu jakość funkcjonującą w świadomości zbiorowej. także

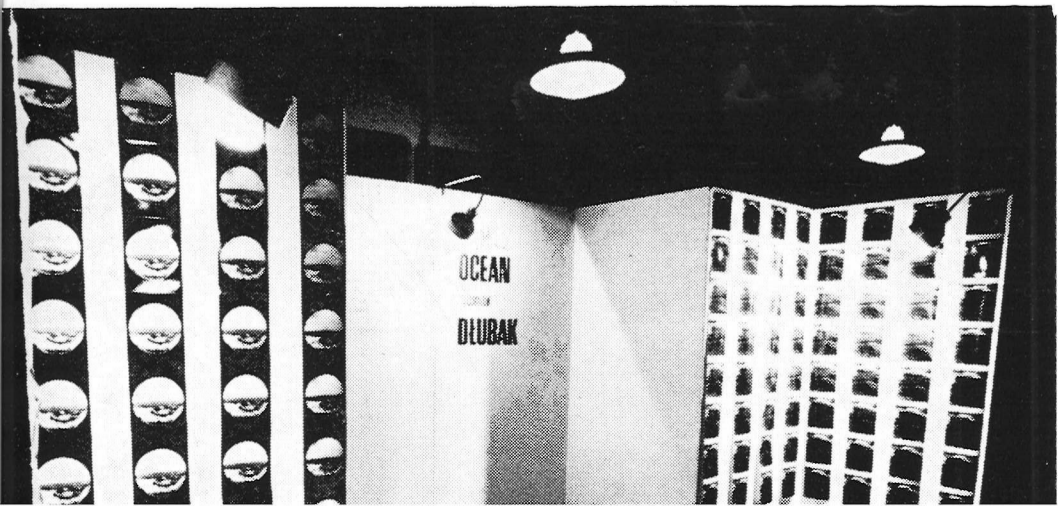

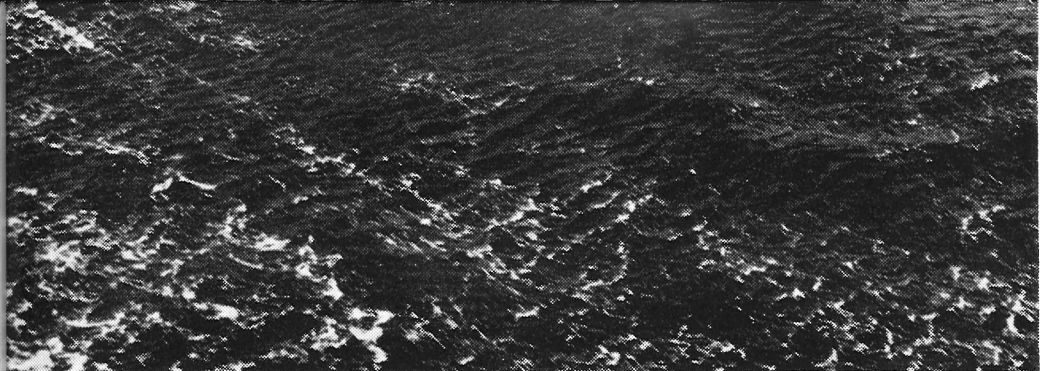

OCEAN

- unicestwić odruch wartościowania,
- przyjąć banał w najzwyczajniejszy sposób, bez akcentowania egzotyki codzienności,
- utożsamić się ze światem zewnętrznym, by pozbyć się fałszywego poczucia wyższości w stosunku do otoczenia,
- odrzucić przekonanie o składaniu ofiary z siebie na rzecz sztuki,
- porzucić myśl o doskonałości wyzbycia się wszystkiego,
- być.

Zbigniew Dłubak

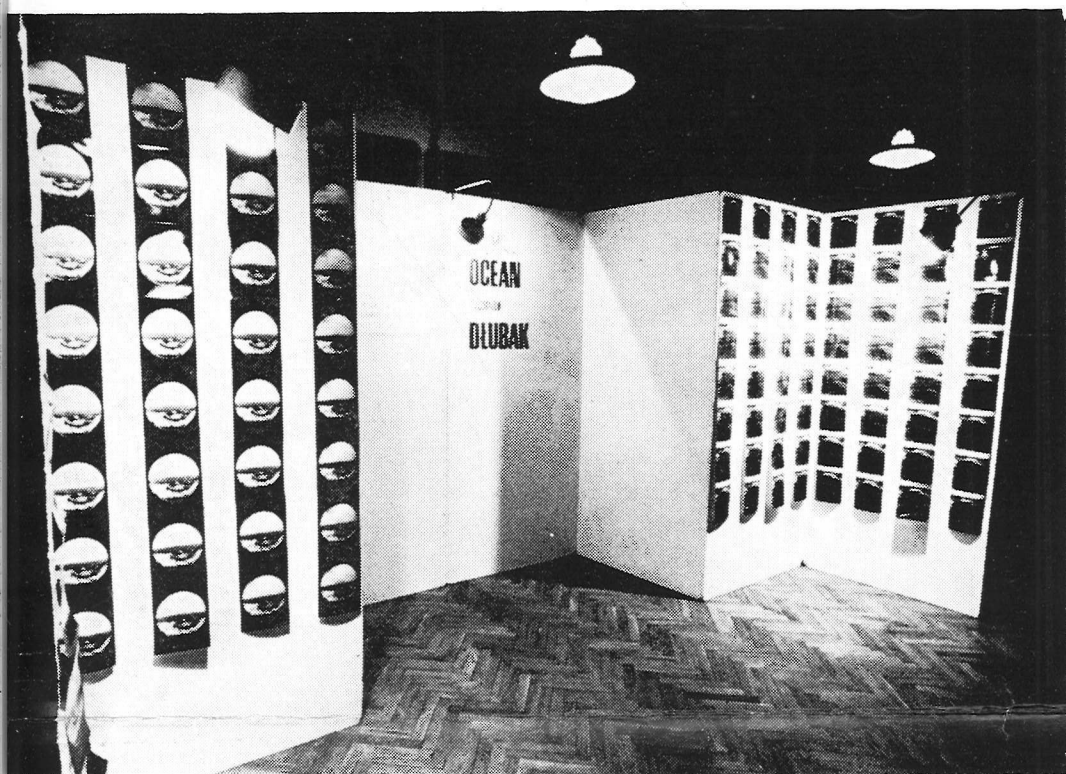

Dokumentacja wystawy OCEAN, Galeria PERMAFO 2 lutego 1973

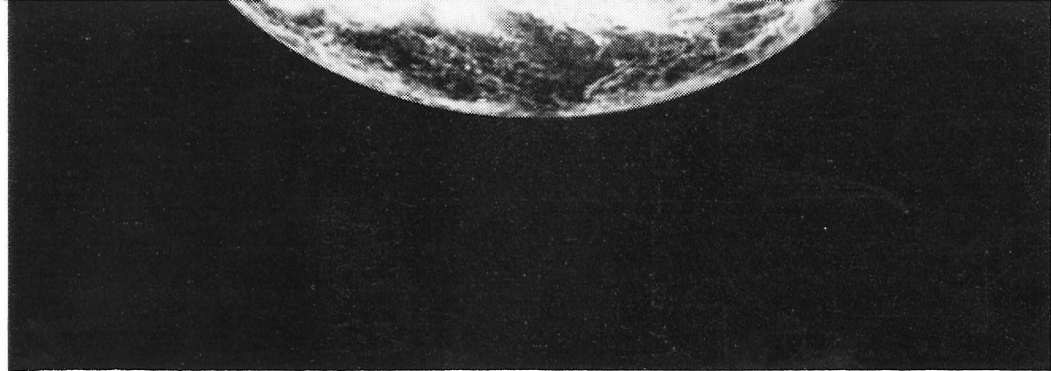

Myśli, wyobrażenia, stany emocjonalne mogą stać się twórczymi ideami artystycznymi dopiero wtedy, kiedy zostaną oznakowane w ten sposób, aby o ich istnieniu można było kogoś powiadomić, albo żeby można było spowodować ich ponowne powstanie u odczytującego znak.

Ale sytuacja taka nigdy nie może mieć miejsca i ze względu na to, że proces zapisywania jest z samej swej natury czynnością zastępującą jeden przedmiot innym przedmiotem, jak również dlatego, że proces odczytywania znaku jest czynnością dostatecznie określoną tylko w wypadkach elementarnych, w których możliwe jest istnienie realnych kodów; we wszystkich innych, a tak właśnie ma się rzecz w sztuce, odczytywanie ma charakter subiektywny, obciążony jest funkcjonowaniem zmiennego i nieokreślonego podmiotu — osobowości odbiorcy.

To co nazywamy ideą artystyczną nie ma więc określonego, jednolitego charakteru. Powstaje ona w procesie znakowania zamysłu albo koncepcji artystycznej i ten proces zawsze w dużym stopniu wpływa na jej istotę, często jest decydujący. Praca artysty polega więc na badaniu wpływu procesu znakowania i funkcji morfologicznych znaku (zależności znaczenia od zmian morfologicznych znaku) na kształt idei artystycznej.

Jeżeli przyjmiemy istnienie już uformowanej w znak idei artystycznej, to jej zmienny byt ujawnia się w procesie odbioru. Suma różniących się od siebie odbiorów jednostkowych oraz interpretacji, które warunkują te odbiory tworzy w końcu jakość funkcjonującą w świadomości zbiorowej, także zmienną i ruchliwą. Nie tylko więc sam znak utrwalaony materialnie, ale cały ten proces składa się na to co nazywamy dziełem sztuki albo sztuką i uświadomienie sobie tego dopiero pozwala nam zrozumieć, jak sztuka jest związana z całym życiem, z całą rzeczywistością i jak bezsensowne jest włączanie jej w jakiegokolwiek konwencjonalne granice.

Zbigniew Dłubak
kwiecień 1973

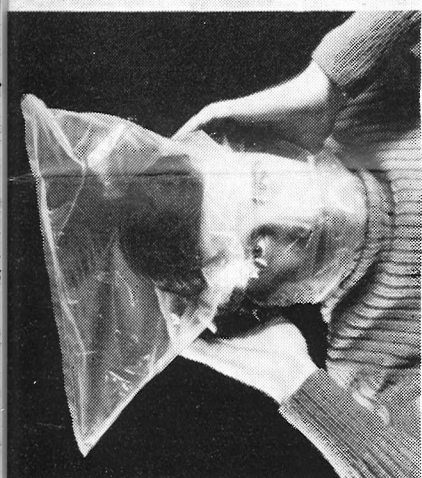
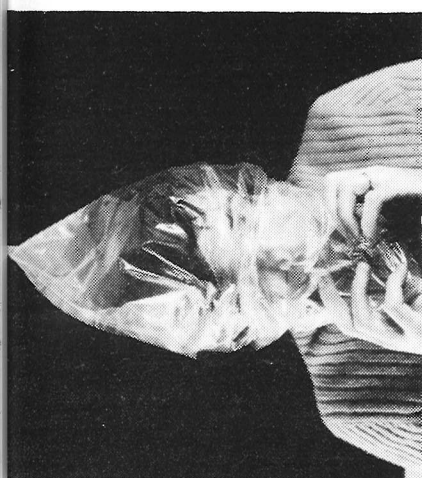

Herve Fischer — Sztuka higieniczna

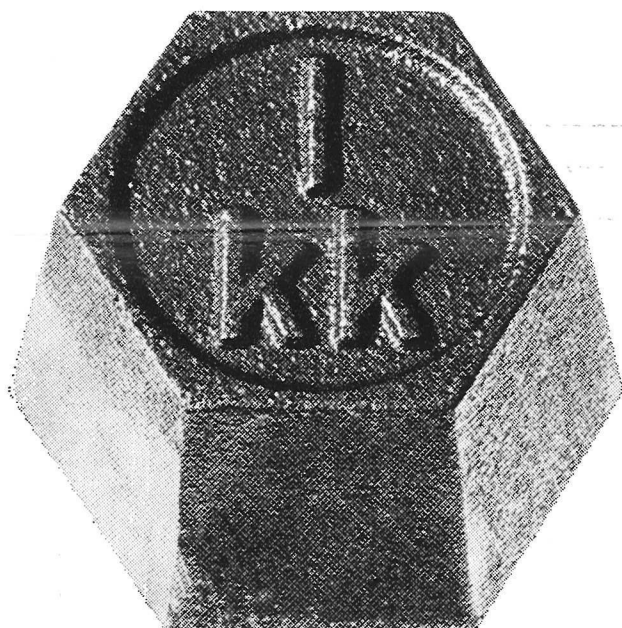

Pierre Keller

Natalia LL — Miejsca oddalone o 1500 km — 1971

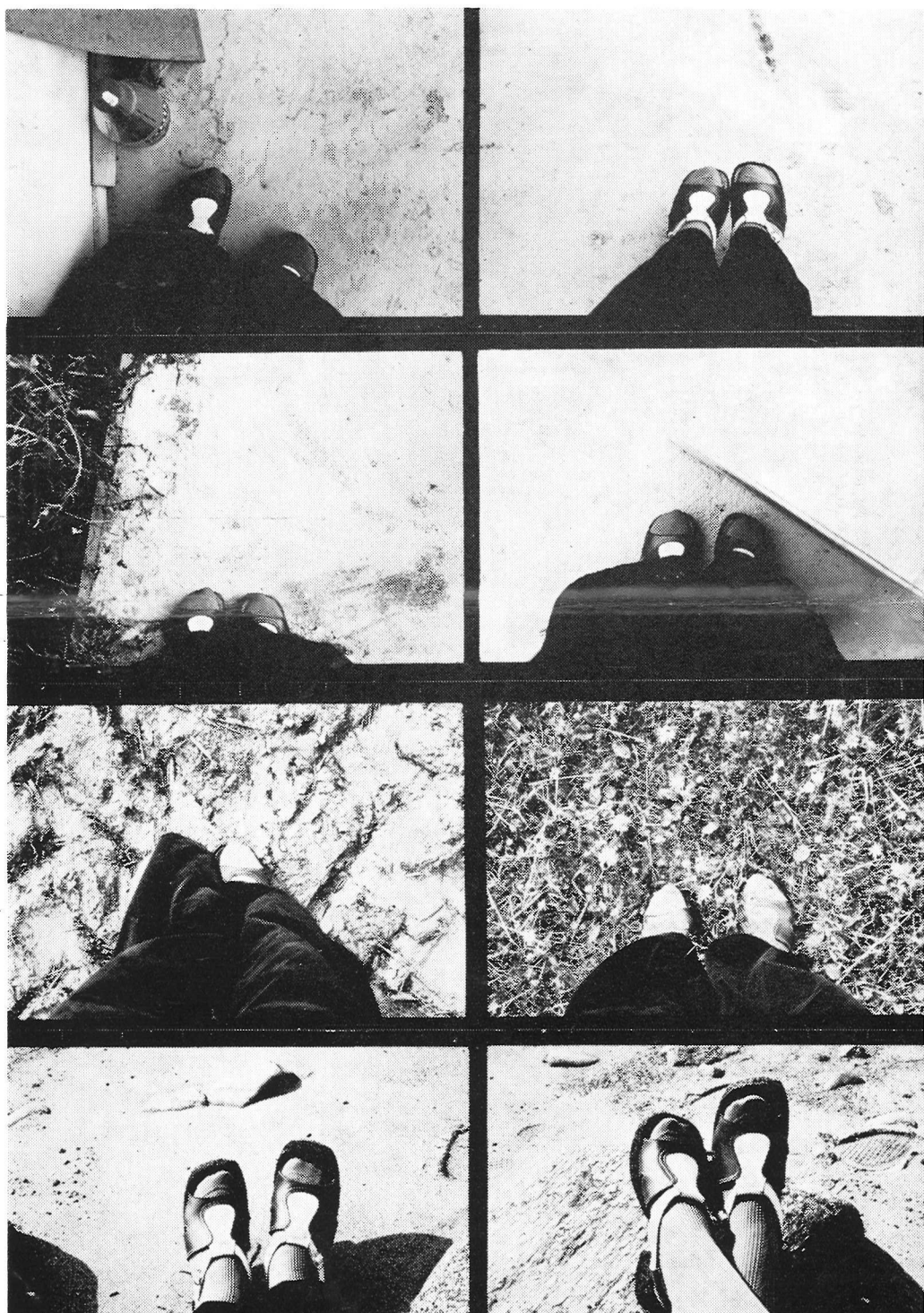



Hans-Werner Kalkmann — Dzieło z wody i drzewa 1970

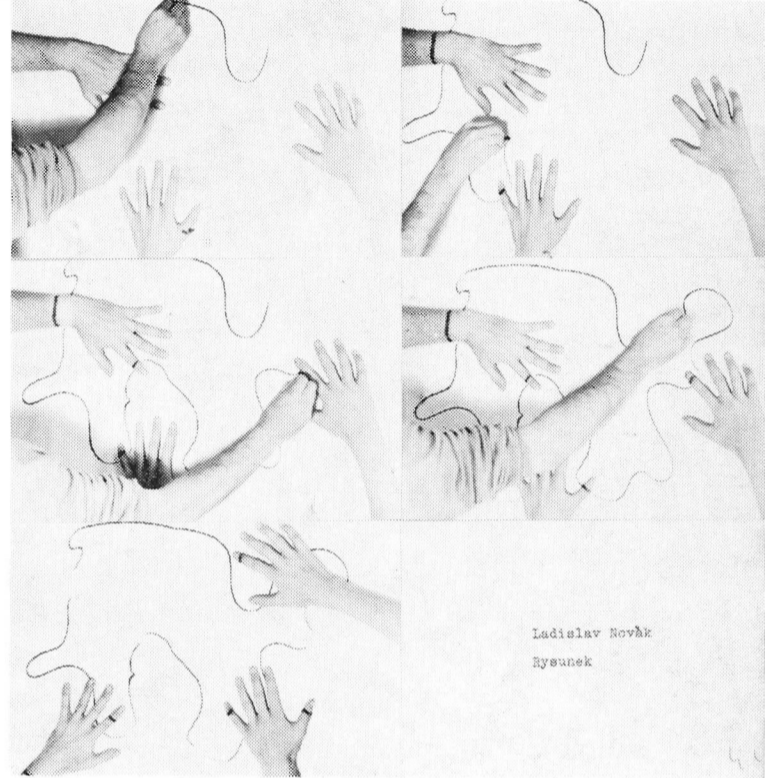

Ladislav Novak — Rysunek

ST

Jan Świdziński — Cień Słowa

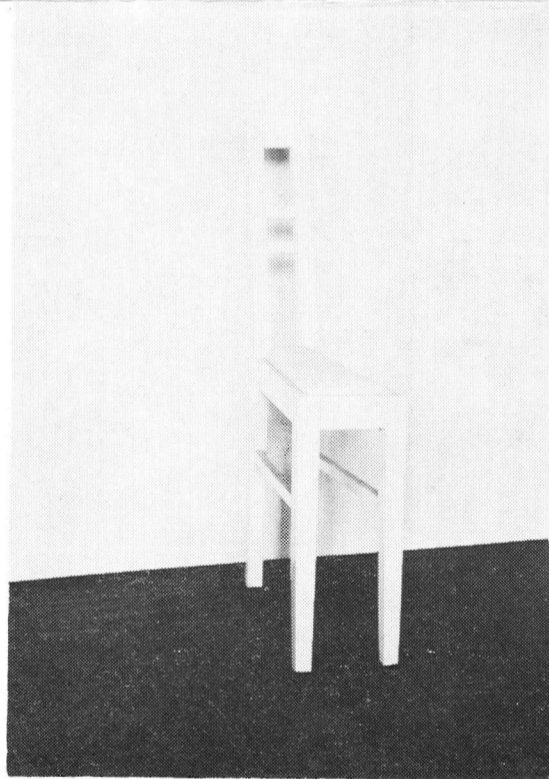

„krzesło”krzesło

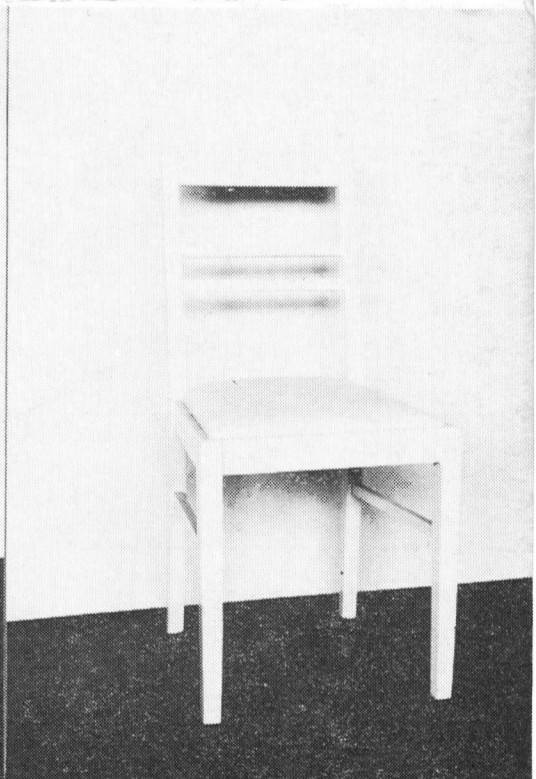

Zdzisław Jurkiewicz — Kształt ciągłości: „krzesła”, „krzesła”krzesła, krzesła 1972

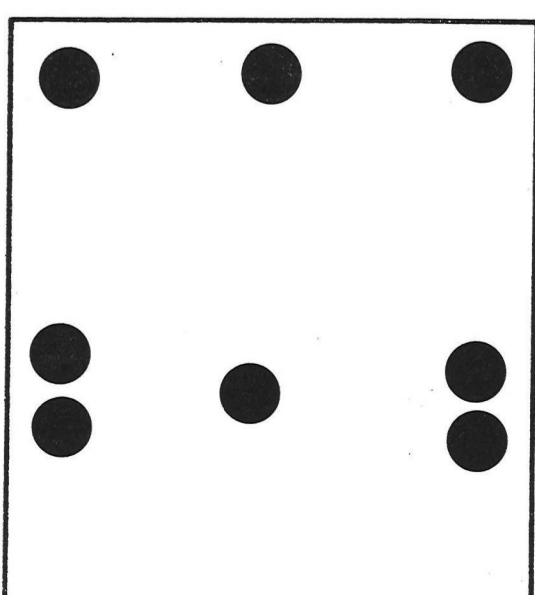
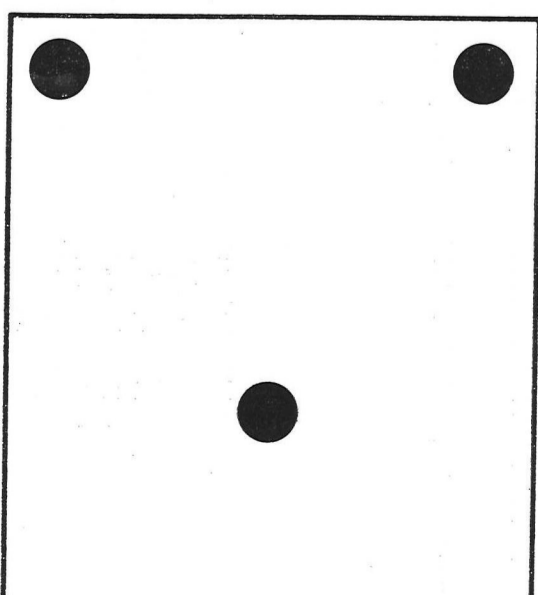
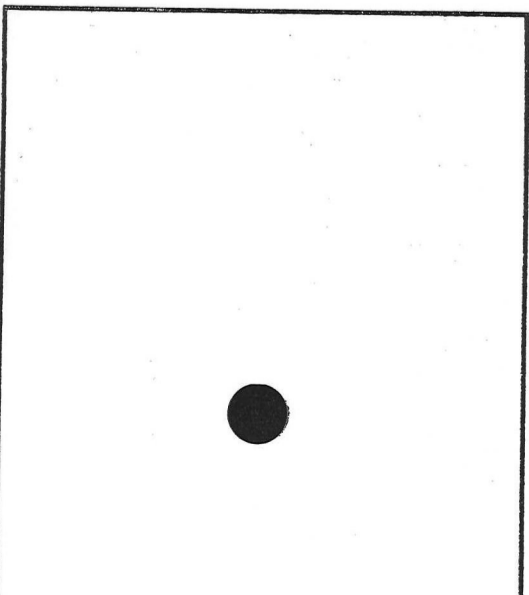

nowicz — Znaki izomorficzne 1970—72



Jan Świdziński — Cień Słowa

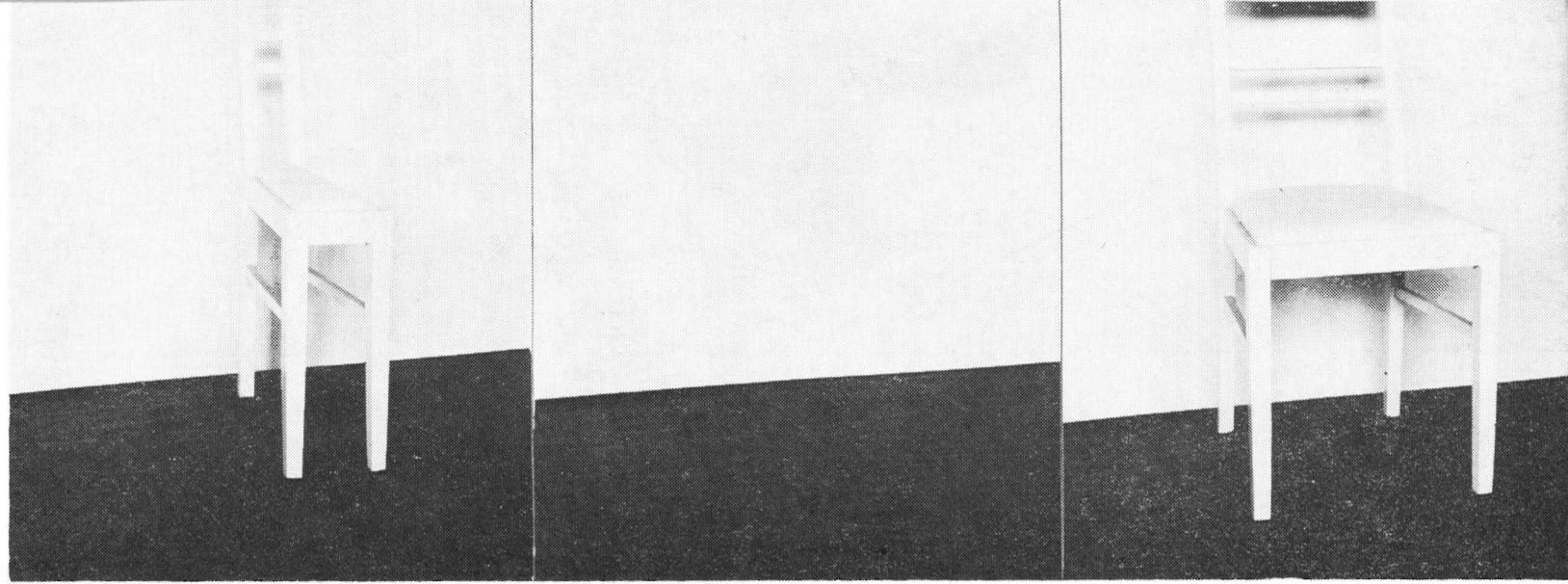

Zdzisław Jurkiewicz — Kształt ciągłości: „krzesła”, „krzesła”krzesła, krzesła 1972

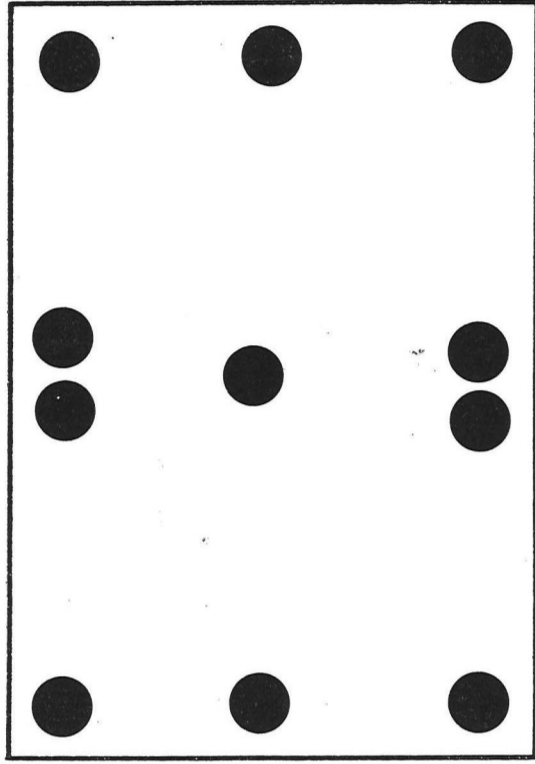
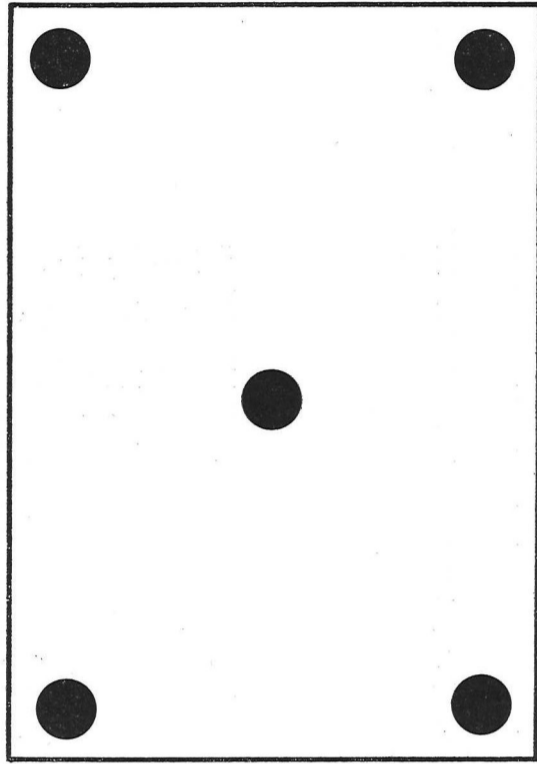
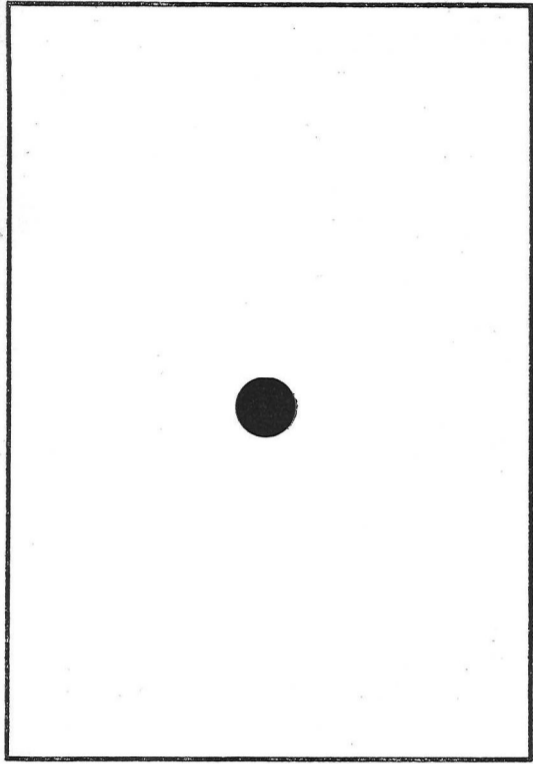

Andrzej Lachowicz — Znaki izomorficzne 1970—72



Janos Majer

PORTRAIT

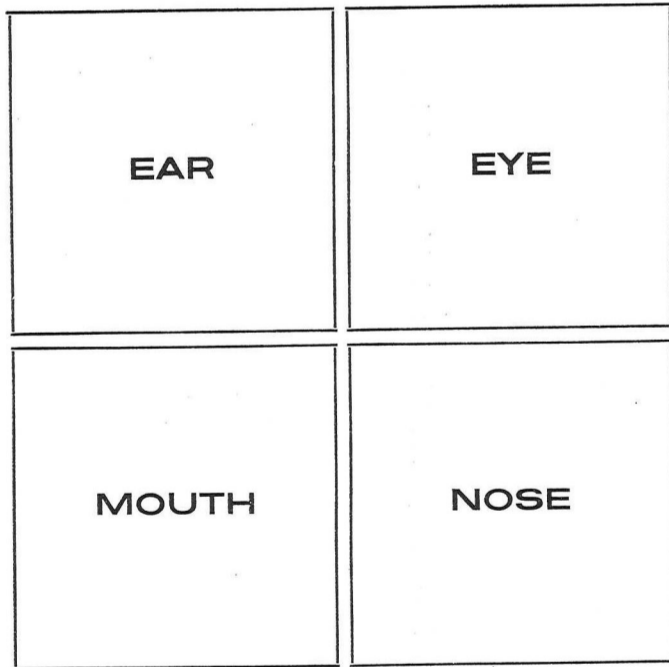

Portret: ucho, oko, usta, nos

Imre Bak — Portret



Edwin Golik-Golikoff — X

Schwind — Dokumentacja wystawy N. Reform Gallery, I.1973

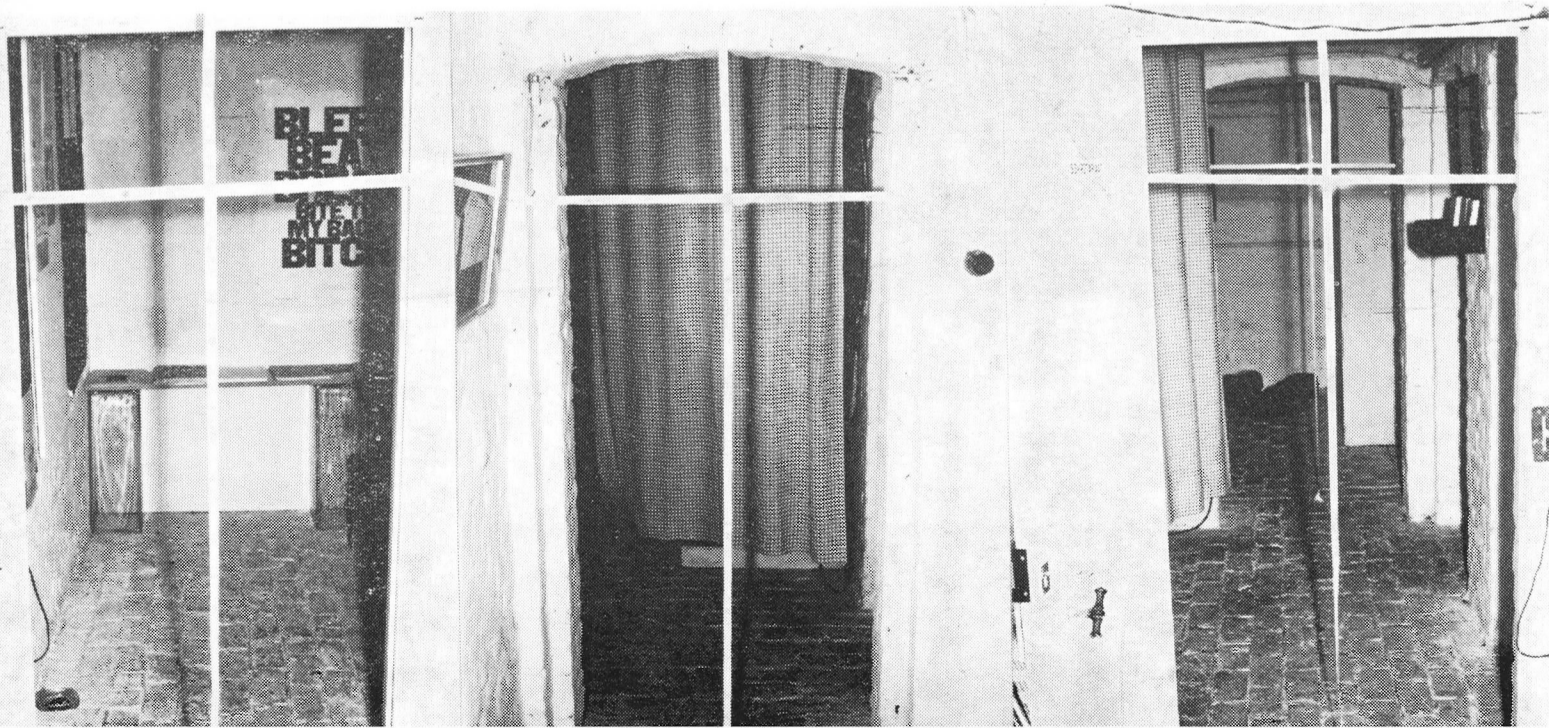

Romuald Kutera — Wysyłanie obrazów

